

SEVEROZÁPADNÍ POHLED 1:100

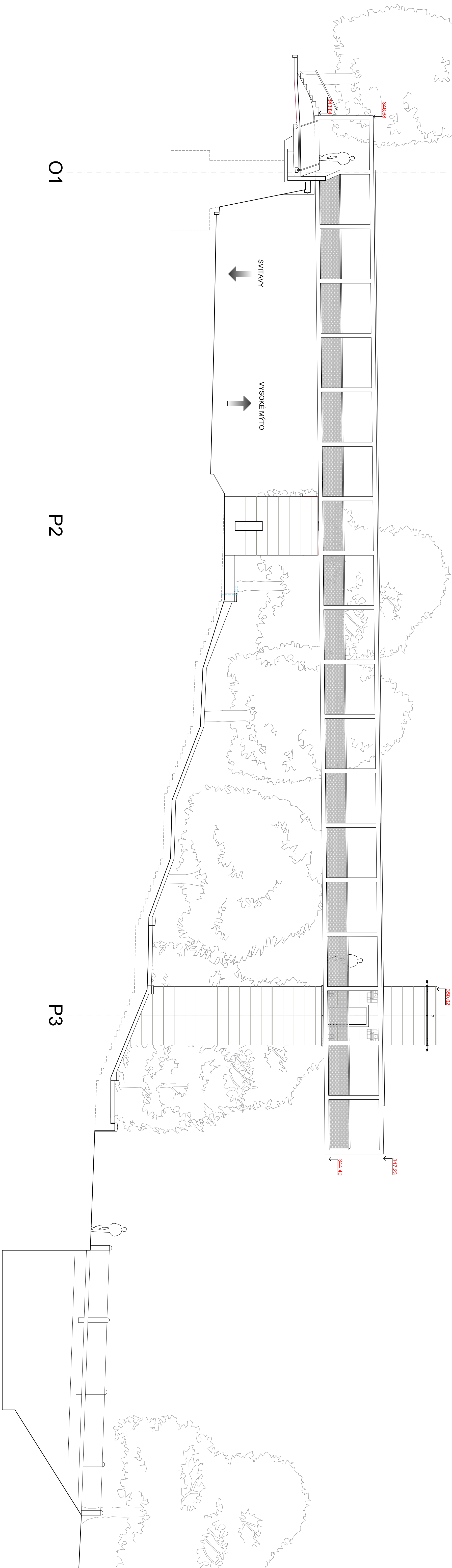

02 ČELNÍ POHLED - BŘÍ ŠŤASTNÝCH

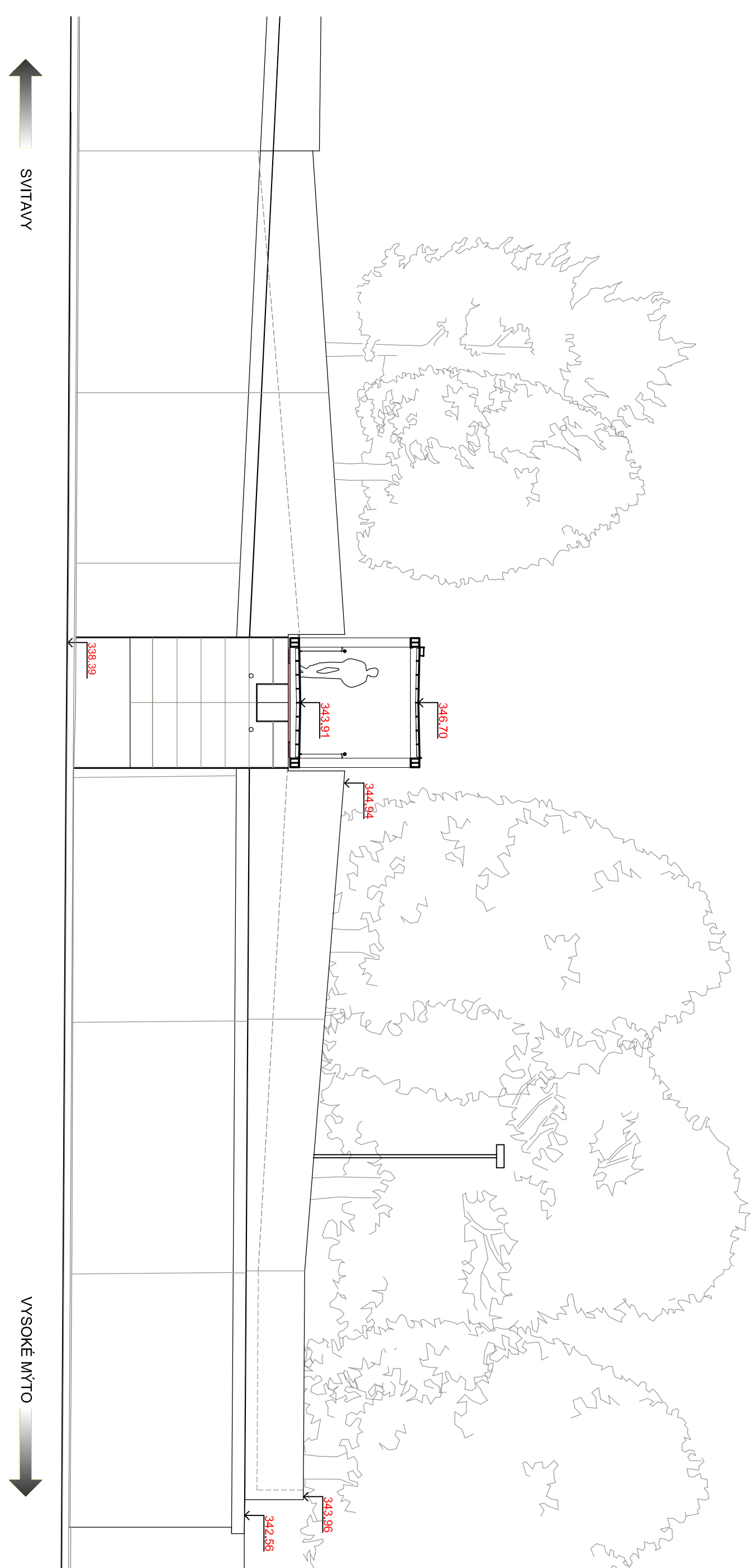

P2 ČELNÍ POHLED VODNÍ VALY

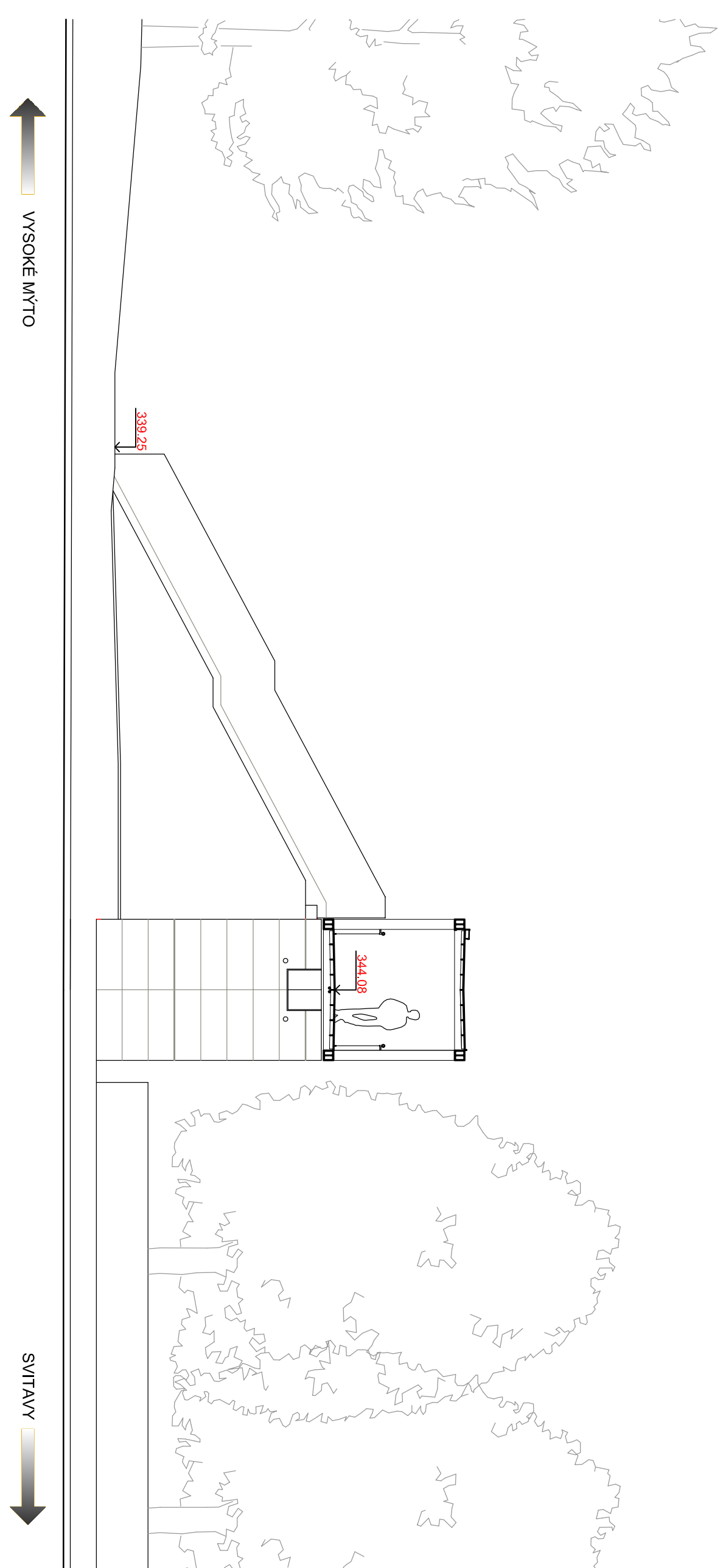

REVIZE
0 2021/09 PRVNÍ VYDÁNÍ

NADCHOD PŘES J/35 (POLIKLINIKA)	
SO 201	LAJKA
PHILOHA	POHLEDY SZ A ČELIN O1, P2
INVESTOR	MĚSTO LITOVŠL Btí Štepaných 1000 570 20 Litomysl Radomil Kaspár, starosta města tel. 461 655 333

ZPRACOVATEL ČASTI	Enl. a KOJMAR ARCHITEKT, s.r.o.
Ing. arch. Lukáš Enl.	
Ing. arch. Tomáš Kojmar	
Na Šatbance 25	
101 00 Praha 10	
email: enl@architekti.cz	
tel. 271 730 312	
Ing. arch. Tomáš Kojmar	
STUPEŇ	PDPS
DATAUM ZPRACOVÁNÍ	202/109
MĚŘÍTKO	1 : 100
ČÁST	D.1.2 Místní objekty a zdl
ČÍSLO PRÍLOHY	1.22